TRAM SUD DEL C/ DE LA VILA

TRAM CONNEXIÓ A COL.LECTOR EXISTENT I DESGUÀS A LA RIERA

NOVA LINIA M.T EN PUNTES MORTES

LLEGENDA

- POUS AIGUES RESIDUALS
- POUS AIGUES RESIDUALS
- POUS AIGUES PLUVIALS
- CLAVEGUERA AIGUES RESIDUALS
- CLAVEGUERA AIGUES RESIDUALS
- CLAVEGUERA AIGUES PLUVIALS

SECCIONS RASES PER A CANONADES DE POLIETILÈ TIPUS "ECOPAL" DE POLIECO

(AIGÜES BRUTES)

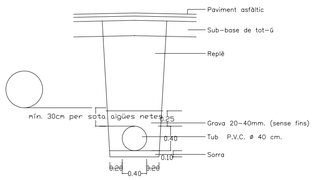

(AIGÜES NETES)

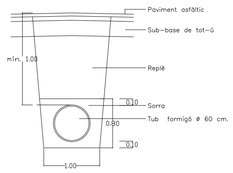

(AIGÜES NETES)

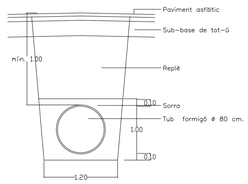

POU DE REGISTRE CIRCULAR PREFABRICAT DE DIÀMETRE 1,00 m.

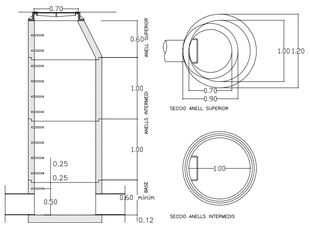

NOTA: LA LONGITUD MAXIMA D'ANELLS INTERMEDIS ES DE 1.00 m. I PER A PROFUNDITATS VARIABLES HI HA LONGITUDS DE 0.10, 0.25 I 0.50 METRES

Ajuntament de TARADELL			PROJECTE EXECUTIU : URBANITZACIÓ DE DIVERSOS CARRERS DEL CASC ANTIC. 1ª FASE
L' ALCALDE : LLUÍS VERDAGUER	EL SECRETARI : LLEONARD FERRER	L'ARQUITECTE : J.Mª CLAPAROLS	TITOL DEL PLÀNOL : PLÀNOL DE LA XARXA DE CLAVEGUERAM
			ESCALA : A1 1/200 A3 1/400 — REGISTRE : 2007-30 — Nº PLÀNOL : U.05
APROVACIÓ INICIAL :	APROVACIÓ PROVISIONAL :	APROVACIÓ DEFINITIVA :	DATA : DESEMBRE 2008